

## HISTÓRICO DE REVISÕES

ARQUIVO ORIGINAL DE SETEMBRO DE 2024.

- NÃO FOI LOCALIZADO NENHUM HISTÓRICO DAS REVISÕES ANTERIORES A DATA DE 23/09/2024. A PARTIR DA REVISÃO R23 TODO HISTÓRICO DE ALTERAÇÕES ESTARÃO ESPECIFICADAS NESTE QUADRO.

HISTÓRICO DE ALTERAÇÃO R23:

- Alterações em vigas baldrames:

- VA.4-15x40(P2)E(B1) unido com VA.4-15x40(EB1-P1) e alteração da armadura das duas;
- VA.6-15x40(P1)E(B1)E(B2) alteração da armadura;
- VA.17-15x40(25.74.0)E(B6) unido com VA.17-15x40(EB6-P14) e alteração da armadura das duas;
- VA.5-15x40(P8-E2) unido com VA.5-15x40(EB2-C2) e alteração da armadura das duas;
- VA.21-15x40(P16-E3) unido com VA.21-15x40(EB4-P16) e alteração da armadura das duas;
- VA.16-15x40(P16-E2)E(B2.26.28) unido com VA.16-15x40(22.26.28)E(B6) e alteração da armadura das duas;
- VA.23-15x40(P16-E2)E(B1-E3) unido com VA.23-15x40(EB7-P16) e alteração da armadura das duas;
- VE.1-20x40(P12-E3) unido com VE.1-20x40(EB3-P1) e alteração da armadura das duas;
- VE.1-20x40(P12-E3) unido com VE.1-20x40(EB3-P1) e alteração da armadura das duas;
- VE.2-15x40(P1-E3) unido com VE.2-15x40(EB3-P1) e alteração da armadura das duas;
- VE.3-15x40(P1-E3) alterado para VE.3-20x40(P1-E3);
- VE.2-15x40(P1-E3) alterado para VE.2-20x40(P1-E3);
- VE.2-20x40(P1-E3) alterado para VE.1-20x40(P1-E3);

- Alterações em pilares:  
Modificação de armaduras sem alteração de seção: P2, P6, P7, P12, P20, P21;  
Alteração da seção de 15x35 pr 15x45 e de armaduras: PL.2
- Alterações em vigas:  
(1 PAV N=1290cm) Alterações de armadura sem alteração da seção: V202, V208, V209, V216 e V219;

HISTÓRICO DE ALTERAÇÃO R24:

- Alterações em vigas baldrames:
  - VA.8 - 15x40 (P16-P16) E VA.10 - 15x40 (P8-P7) - União das vigas e se tornaram V.1-15x45 (P10-P7);
  - VB.4 - 15x45 (P8-P16) - Se tornou V.3 - 15x40 (P8-C2);
  - VB.5 - 15x40 (P8-P16) - Se tornou V.4 - 15x40 (P8-C2);
  - VA.13 - 15x40 (P16-P16) - Se tornou V.2 - 15x40 (P15-P14);
  - VA.14 - 15x40 (P16-P16) - Alteração no comprimento das armaduras das vigas, mantendo bloca e seção;
  - VD.1 - 20x45 (P16-P16) - Alteração no comprimento das armaduras das vigas, mantendo bloca e seção;
  - VA.17 - 15x40 (P16-P16) - Alteração no comprimento das armaduras das vigas, mantendo bloca e seção;
  - VA.12 - 15x40 (P16-P16) - Alteração no comprimento das armaduras das vigas, mantendo bloca e seção;

HISTÓRICO DE ALTERAÇÃO R25:

- Alterações em vigas:
  - (2 PAV N=860cm) Alterações de armadura sem alteração da seção: V308 e V310;
  - (COBERTURA N=1820cm) Alterações de armadura sem alteração da seção: E(B1-P1) e E(B1-E1);
- Modificação dos conectores tipo pino com cabos (at) em todas as vigas mistas (altura e espaçamento sem alteração do diâmetro).
- Alteração em escadas - Alteração nas armaduras.

## QUADRO DE REVISÕES

REV	DATA	MOTIVAÇÃO	SOLICITANTE	CONTÉUDO	AUTOR
R01	23/09/2023	Não Localizada	Não Localizada	Revisão em todo projeto	Juliana
R02	20/10/2023	Não Localizada	Não Localizada	Alteração FCB critério	Juliana
R03	20/10/2023	Não Localizada	Não Localizada	Revisão em todo projeto	Cherston
R04	13/08/2023	Não Localizada	Não Localizada	Reformatação planilhas	Cherston
R05	30/04/2024	Notificação Engenharia (SEI nº 5582433)	Gratuito	Reformatação Fundação e Superestrutura	Marcos Rodolfo
R06	07/07/2024	Notificação Engenharia (SEI nº 5582433)	Gratuito	Reformatação Fundação e Superestrutura	Marcos Rodolfo
R07	15/07/2024	Notificação Engenharia (SEI nº 5582433 e nº 62141281)	Gratuito	Revisão nas cotas da planta de localização	Marcos Rodolfo
R08	16/07/2024	Notificação Engenharia (SEI nº 5582433 e nº 62141281)	Gratuito	Revisão nos detalhes de escadas	Marcos Rodolfo
R09	22/07/2024	Notificação Engenharia (SEI nº 5582433 e nº 62141281)	Gratuito	Revisão nas cotas assentadas da planta de fundação	Marcos Rodolfo
R10	23/07/2024	Notificação Engenharia (SEI nº 5582433 e nº 62141281)	Gratuito	Revisão nas dimensões dos pilares P1 e P17	Marcos Rodolfo
R11	31/07/2024	Alteração na aprovação do Projeto de Arquitetura / Revisão no detalhamento das armaduras das vigas mistas (altura e espaçamento sem alteração da seção) / Revisão nas dimensões das vigas P17 / Revisão nas cotas de vigas 213, 204, 308, 404 e 503	Gratuito e Sem taxa	Alteração na aprovação do Projeto de Arquitetura / Revisão no detalhamento das armaduras das vigas mistas (altura e espaçamento sem alteração da seção) / Revisão nas dimensões das vigas P17 / Revisão nas cotas de vigas 213, 204, 308, 404 e 503	Marcos Rodolfo
R12	05/08/2024	Notificação Engenharia (SEI nº 5582433 e nº 62141281)	Gratuito	Revisão nas especificações de concreto para o projeto de vigas	Marcos Rodolfo
R13	08/08/2024	Notificação Engenharia (SEI nº 5582433 e nº 62141281)	Gratuito	Revisão nas especificações de concreto para o projeto de vigas	Marcos Rodolfo
R14	12/08/2024	Notificação Engenharia (SEI nº 5582433 e nº 62141281)	Gratuito	Revisão nas especificações de concreto para o projeto de vigas	Marcos Rodolfo
R15	13/08/2024	Notificação Engenharia (SEI nº 5582433 e nº 62141281)	Gratuito	Revisão nas especificações de concreto para o projeto de vigas	Marcos Rodolfo
R16	14/08/2024	Notificação Engenharia (SEI nº 5582433 e nº 62141281)	Gratuito	Revisão nas especificações de concreto para o projeto de vigas	Marcos Rodolfo
R17	15/08/2024	Notificação Engenharia (SEI nº 5582433 e nº 62141281)	Gratuito	Revisão nas especificações de concreto para o projeto de vigas	Marcos Rodolfo
R18	20/08/2024	Notificação Engenharia (SEI nº 5582433 e nº 62141281 e nº 62141281)	Gratuito e Sem taxa	Revisão nas dimensões das escadas	Marcos Rodolfo
R19	06/09/2024	Notificação Engenharia (SEI nº 5582433 e nº 62141281 e nº 62141281)	Gratuito e Sem taxa	Revisão nas cotas dos detalhes dos pilares	Marcos Rodolfo
R20	11/09/2024	Notificação Engenharia (SEI nº 5582433 e nº 62141281 e nº 62141281)	Gratuito e Sem taxa	Análise de notas de projeto sobre assentamento de escadas	Marcos Rodolfo
R21	12/09/2024	Notificação Engenharia (SEI nº 5582433 e nº 62141281 e nº 62141281)	Gratuito e Sem taxa	Alteração de nota técnica de armaduras para as especificações de malha solda	Marcos Rodolfo
R22	19/09/2024	Notificação Engenharia (SEI nº 5582433 e nº 62141281 e nº 62141281)	Gratuito e Sem taxa	Revisão de quantitativo de ligas soldadas	Marcos Rodolfo
R23	27/09/2024	Notificação Engenharia (SEI nº 5582433 e nº 62141281 e nº 62141281)	Gratuito e Sem taxa	Revisão em todo projeto	Leonardo Madureira
R24	04/10/2024	Inclusão de detalhamento de elementos de vergas de fuso de elevador	Gratuito e Sem taxa	Detalhamento de vergas de fuso de elevador	Leonardo Madureira
R25	09/10/2024	Revisão FINAL DE TODOS OS PROJETOS	Gratuito e Sem taxa	Detalhamento executivo final e Memorial	Leonardo Madureira

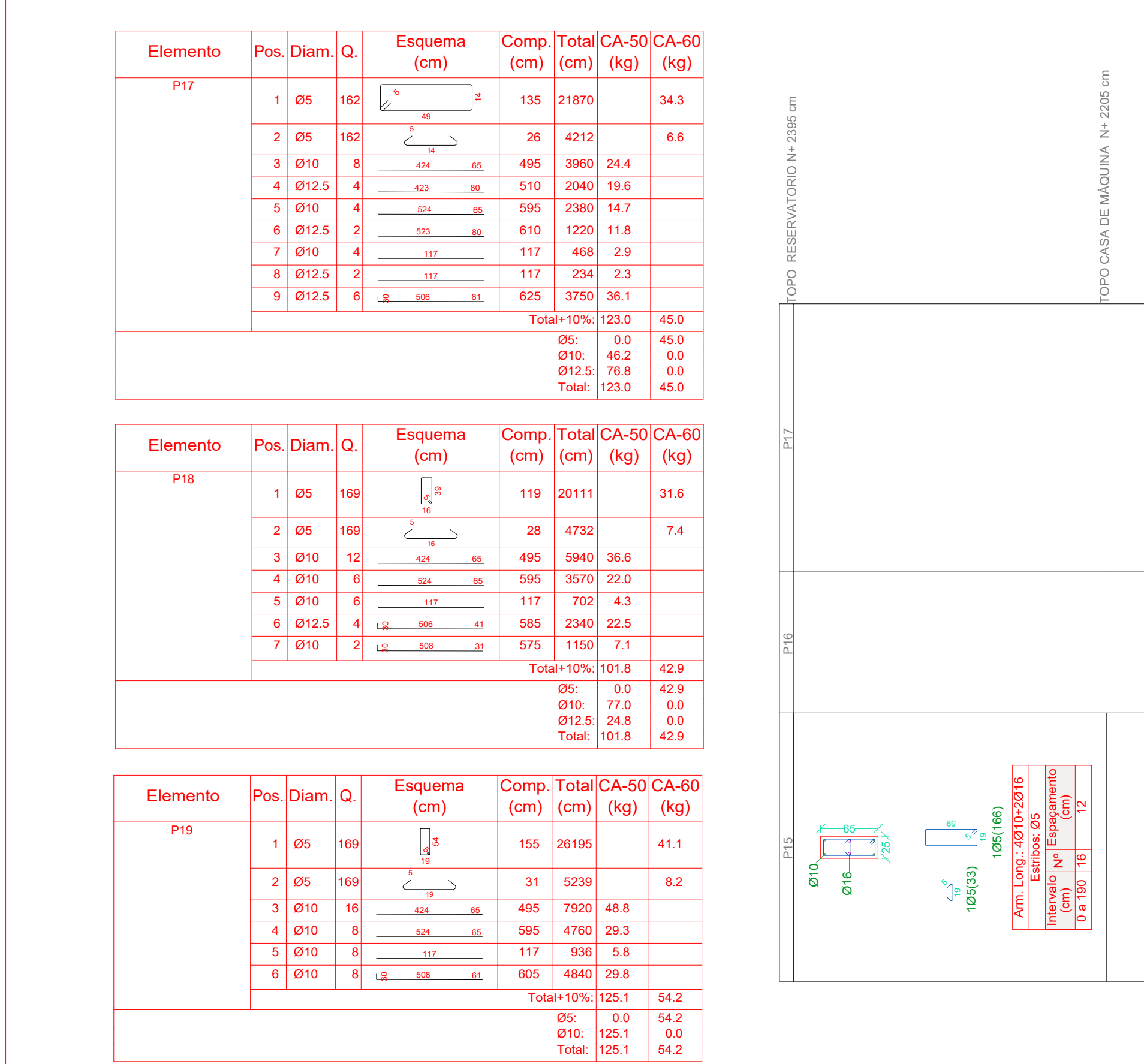

**APROVAÇÃO DE PROJETOS**

O(s) Projeto(s) referenciado(s) no Processo SEI nº \_\_\_\_\_, encontram-se dentro das normas e exigências da SINFRA, tendo sido elaborado por profissionais habilitados.

COORDENADOR DE ANÁLISE DE VIABILIDADE DE ÁREAS PARA IMPLANTAÇÃO DE PROJETOS INFRAESTRUTURAIS - GOV/PA

ASSESSORA EXECUTIVA DE RELAÇÕES INSTITUCIONAIS - GOV/PA

**SEINFRA**  
Secretaria de Estado de Infraestrutura

**GOV. DE GOIÁS**  
O ESTADO QUE DÁ CERTO

The Prime Tomador Office - Rua S. 691, 305 - Setor Oeste, Goiânia - GO  
CEP: 74115-080

**PROJETO DE ESTRUTURA MISTA EM AÇO-CONCRETO**

Av. Universitária, 1750 - Setor Leste Universitário, CEP 74005-010, Goiânia-GO

**ESCOLA DO FUTURO EM ARTES BLOCO 3 - CIRCO REVISÃO SEINFRA**

RESPONSÁVEL LEGAL

SECRETARIA DO ESTADO DE DESENVOLVIMENTO E INOVAÇÃO - CNPJ: 21.852.711/0001-10

AUTOR DO PROJETO

PETRUS ENGENHARIA CONSULTORIA E ADM LTDA - CREA 16610/9F  
ENG. MARCOS ROLAND XAVIER - CREA 101847884-0 GO

AUTOR DO PROJETO

PETRUS ENGENHARIA CONSULTORIA E ADM LTDA - CREA 16610/9F  
ENG. CHARLESTON JOSÉ DA SILVA ROCE FILHO - CREA 102089355-D-GO

AUTOR DO PROJETO

PETRUS ENGENHARIA CONSULTORIA E ADM LTDA - CREA 16610/9F  
ENG. JULIANA MAA DOS SANTOS - CREA 101790275-D-GO

AUTOR DA ADEQUAÇÃO

SECRETARIA DE ESTADO DA INFRAESTRUTURA-SEINFRA- CREA 178F  
MR. SC. ENG. CIVIL LEONARDO MADUREIRA - CREA 116326070-D-GO

CONTEÚDO

Detalhamento de Pilares, Quadro de Pilares.

ÁREA DO TERRENO ORIGINAL	9.403,80 M²	DESENHO	LEONARDO MADUREIRA	DATA	09/10/2024	SEALA	INDICADA	FOLHA	
ÁREA DA CONTRIBUIÇÃO	1.691,77 M²	PROGRAMA	ARQUITETO 2025				FORMATO		

30/42

IMPORTANTE

As áreas de reserva, verificação e compatibilização com os demais projetos complementares: EXECUTIVO, ESTRUTURAL, MECÂNICO E ELÉTRICO.

Conforme a Lei 15.198/06, o conteúdo deste projeto não poderá ser copiado ou utilizado por terceiros sem autorização.